

**بسمه تعالی**  
**فرم شناسنامه خدمت دستگاه اجرایی**

۲- شناسه خدمت ۱۳۰۵۱۷۵۶۰۰۰ ( این فیلد توسط سازمان مدیریت و برنامه ریزی کشور تکمیل می شود.)	۱- عنوان خدمت: صدور مجوز تردد دسترسی
نام دستگاه اجرایی: شرکت فرودگاهها و ناوبری هوایی ایران	
نام دستگاه مادر: وزارت راه و شهرسازی	
شرح خدمت	هماهنگی جهت ترد به محل های دسترسی طبقه بندی شده در فرودگاهها
نوع خدمت	<input type="checkbox"/> خدمت به شهروندان (G2C) <input checked="" type="checkbox"/> خدمت به کسب و کار (G2B) <input checked="" type="checkbox"/> خدمت به دیگر دستگاه های دولتی (G2G)
ماهیت خدمت	<input checked="" type="checkbox"/> حاکمیتی
سطح خدمت	<input type="checkbox"/> ملی <input checked="" type="checkbox"/> منطقه ای <input type="checkbox"/> استانی <input type="checkbox"/> شهری <input type="checkbox"/> روستایی
رویداد مرتبط با:	<input type="checkbox"/> تولد <input type="checkbox"/> آموزش <input type="checkbox"/> سلامت <input type="checkbox"/> مالیات <input checked="" type="checkbox"/> کسب و کار <input type="checkbox"/> تامین اجتماعی <input type="checkbox"/> ثبت مالکیت
نحوه آغاز خدمت	<input checked="" type="checkbox"/> تقاضای گیرنده خدمت <input type="checkbox"/> فرارسیدن زمانی مشخص <input type="checkbox"/> رخداد رویدادی مشخص <input type="checkbox"/> تشخیص دستگاه <input type="checkbox"/> سایر: ...
مدارک لازم برای انجام خدمت	مدارک احراز هویتی-دخواست مکتوب نهادها یا ایرلاینها
قوانین و مقررات بالادستی	قوانین ارائه شده توسط دفتر مرکزی حراست فرودگاهها و سازمان حراست کل کشور
آمار تعداد خدمت گیرندگان	... خدمت گیرندگان در: <input type="checkbox"/> ماه <input type="checkbox"/> فصل <input type="checkbox"/> سال
متوسط مدت زمان ارائه خدمت:	
تواتر	<input type="checkbox"/> یکبار برای همیشه
تعداد بار مراجعه حضوری	... بار در: <input type="checkbox"/> ماه <input type="checkbox"/> فصل <input checked="" type="checkbox"/> سال
هزینه ارائه خدمت (ریال) به خدمت گیرندگان	مبلغ (مبالغ)
	هزینه صدور کارت تردد (مطابق تعرفه مصوب)
	...
۴- نحوه دسترسی:	آدرس دقیق و مستقیم خدمت در وبگاه در صورت الکترونیکی بودن همه یا بخشی از آن
	WWW.
مراحل خدمت	نام سامانه مربوط به خدمت در صورت الکترونیکی بودن همه یا بخشی از آن:
نوع ارائه	رسانه ارتباطی خدمت

				<input type="checkbox"/> الکترونیکی <input type="checkbox"/> اینترنتی (مانند وبگاه دستگاه) <input type="checkbox"/> تلفن همراه (برنامه کاربردی) <input type="checkbox"/> پست الکترونیک <input type="checkbox"/> ارسال پستی <input type="checkbox"/> تلفن گویا یا مرکز تماس <input type="checkbox"/> پیام کوتاه <input type="checkbox"/> سایر (با ذکر نحوه دسترسی)	در مرحله اطلاع رسانی خدمت	
		<input checked="" type="checkbox"/> غیر الکترونیکی	<b>ذکر ضرورت مراجعه حضوری</b> <input checked="" type="checkbox"/> جهت احراز اصالت فرد <input checked="" type="checkbox"/> جهت احراز اصالت مدرک <input type="checkbox"/> نبود زیرساخت ارتباطی مناسب <input type="checkbox"/> سایر:	مراجعه به دستگاه: <input type="checkbox"/> ملی <input type="checkbox"/> استانی <input type="checkbox"/> شهرستانی		
			<input type="checkbox"/> الکترونیکی <input type="checkbox"/> اینترنتی (مانند وبگاه دستگاه) <input type="checkbox"/> تلفن همراه (برنامه کاربردی) <input type="checkbox"/> پست الکترونیک <input type="checkbox"/> ارسال پستی <input type="checkbox"/> تلفن گویا یا مرکز تماس <input type="checkbox"/> پیام کوتاه <input type="checkbox"/> دفاتر پیشخوان شماره قرارداد و واگذاری خدمات به دفاتر پیشخوان: <input type="checkbox"/> عناوین مشابه دفاتر پیشخوان <input type="checkbox"/> سایر (با ذکر نحوه دسترسی)	در مرحله درخواست خدمت		
		<input checked="" type="checkbox"/> غیر الکترونیکی	<b>ذکر ضرورت مراجعه حضوری</b> <input checked="" type="checkbox"/> جهت احراز اصالت فرد <input checked="" type="checkbox"/> جهت احراز اصالت مدرک <input type="checkbox"/> نبود زیرساخت ارتباطی مناسب <input checked="" type="checkbox"/> سایر: درخواست کتبی	مراجعه به دستگاه: <input type="checkbox"/> ملی <input type="checkbox"/> استانی <input type="checkbox"/> شهرستانی		
		<input checked="" type="checkbox"/> الکترونیکی	<input type="checkbox"/> اینترنتی (مانند درگاه دستگاه) <input type="checkbox"/> اینترنتی (مانند اینترنت داخلی دستگاه یا ERP) <input type="checkbox"/> پست الکترونیک <input checked="" type="checkbox"/> سایر (با ذکر نحوه دسترسی): نرم افزار ثبت اطلاعات درخواست کنندگان و صدور کارت	مرحله تولید خدمت (فرایند داخل دستگاه یا ارتباط با دیگر دستگاه ها)		
		<input type="checkbox"/> غیر الکترونیکی	<b>ذکر ضرورت مراجعه حضوری</b>			
			<input type="checkbox"/> الکترونیکی <input type="checkbox"/> اینترنتی (مانند وبگاه دستگاه) <input type="checkbox"/> تلفن همراه (برنامه کاربردی) <input type="checkbox"/> پست الکترونیک <input type="checkbox"/> ارسال پستی <input type="checkbox"/> تلفن گویا یا مرکز تماس <input type="checkbox"/> پیام کوتاه <input type="checkbox"/> دفاتر پیشخوان شماره قرارداد و واگذاری خدمات به دفاتر پیشخوان: <input type="checkbox"/> عناوین مشابه دفاتر پیشخوان <input type="checkbox"/> سایر (با ذکر نحوه دسترسی)	در مرحله ارائه خدمت		
		<input checked="" type="checkbox"/> غیر الکترونیکی	<b>ذکر ضرورت مراجعه حضوری</b> <input checked="" type="checkbox"/> جهت احراز اصالت فرد <input checked="" type="checkbox"/> جهت احراز اصالت مدرک <input type="checkbox"/> نبود زیرساخت ارتباطی مناسب <input type="checkbox"/> سایر:	مراجعه به دستگاه: <input type="checkbox"/> ملی <input type="checkbox"/> استانی <input type="checkbox"/> شهرستانی		
استعلام غیر الکترونیکی	استعلام الکترونیکی	فیلدهای مورد تبادل		نام سامانه های دیگر	۷- ارتباط خدمت با سایر سامانه ها	حراست
	برخط online دستهای (Batch)		احراز هویت			

<input type="checkbox"/>	<input type="checkbox"/>	<input type="checkbox"/>				
<input type="checkbox"/>	<input type="checkbox"/>	<input type="checkbox"/>				
<input type="checkbox"/>	<input type="checkbox"/>	<input type="checkbox"/>				
اگر استعلام غیرالکترونیکی است، استعلام توسط:	استعلام الکترونیکی		مبلغ (در صورت پرداخت هزینه)	فیلدهای موردتبادل	نام سامانه های دستگاه دیگر	نام دستگاه دیگر
	برخط online	دستای (Batch)				
	<input type="checkbox"/>	<input type="checkbox"/>				
<input checked="" type="checkbox"/> دستگاه <input type="checkbox"/> مراجعه کننده	<input type="checkbox"/>	<input type="checkbox"/>				ناجا
<input checked="" type="checkbox"/> دستگاه <input type="checkbox"/> مراجعه کننده	<input type="checkbox"/>	<input type="checkbox"/>				حراست
<input type="checkbox"/> دستگاه <input type="checkbox"/> مراجعه کننده	<input type="checkbox"/>	<input type="checkbox"/>				

۸- ارتباط خدمت با سایر دستگاههای دیگر

۱- دریافت درخواست مکتوب	۹- معاونین فرایندهای خدمت
۲- مراجعه درخواست کننده به حراست فرودگاهها	
۳- تکمیل فرم و ارائه مدارک هویتی	
۴- انجام استعلام احراز هویت	
۵- صدور کارت تردد و سطح دسترسی	
.....	

۱۰- نمودار ارتباطی فرایندهای خدمت

**مجوز تردد**

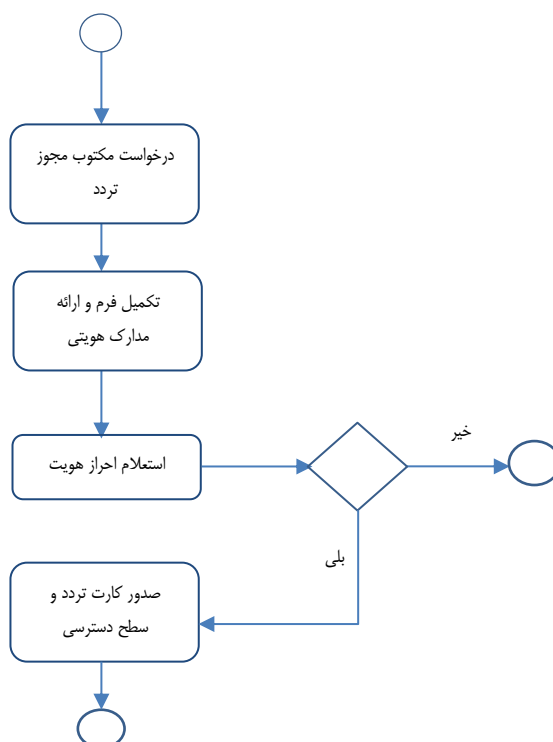

نام و نام خانوادگی تکمیل کننده فرم:	تلفن:	پست الکترونیک:	واحد مربوط: : اداره کل مخابرات و فناوری اطلاعات هوانوردی
-------------------------------------	-------	----------------	--