

بسمه تعالی

فرم شناسنامه خدمت دستگاه اجرایی

۱- عنوان خدمت: ارائه و راهبری زیرساخت های مرتبط سامانه پذیرش مسافر		۲- شناسه خدمت ۱۳۰۵۱۷۵۴۰۰۰	
		(این فیلد توسط سازمان مدیریت و برنامه ریزی کشور تکمیل می شود.)	
۳- ارائه دهنده خدمت	نام دستگاه اجرایی: شرکت فرودگاهها و ناوبری هوایی ایران		
	نام دستگاه مادر: وزارت راه و شهرسازی		
۴- مشخصات خدمت	شرح خدمت ارائه زیر ساختهای فیزیکی (کانتراهای پذیرش مسافر- نوار نقاله ها ... ) و زیرساختهای فناوری اطلاعات در سامانه های پذیرش مسافر و برقراری نظام هماهنگ هندلینگ و خدمات ترافیک هوایی		
	نوع خدمت <input type="checkbox"/> خدمت به شهروندان (G2C) <input checked="" type="checkbox"/> خدمت به کسب و کار (G2B) <input type="checkbox"/> خدمت به دیگر دستگاه های دولتی (G2G)		
	ماهیت خدمت <input type="checkbox"/> حاکمیتی <input checked="" type="checkbox"/> تصدی گری		
	سطح خدمت <input type="checkbox"/> ملی <input type="checkbox"/> منطقه ای <input checked="" type="checkbox"/> استانی <input type="checkbox"/> شهری <input type="checkbox"/> روستایی		
	رویداد مرتبط با: <input type="checkbox"/> تولد <input type="checkbox"/> آموزش <input type="checkbox"/> سلامت <input type="checkbox"/> مالیات <input checked="" type="checkbox"/> کسب و کار <input type="checkbox"/> تامین اجتماعی <input type="checkbox"/> ثبت مالکیت		
	نحوه آغاز خدمت <input checked="" type="checkbox"/> تقاضای گیرنده خدمت <input checked="" type="checkbox"/> فرارسیدن زمانی مشخص <input type="checkbox"/> رخداد رویدادی مشخص <input type="checkbox"/> وفات <input type="checkbox"/> سایر		
	تشخیص دستگاه <input checked="" type="checkbox"/> سایر: ... ارائه خدمت بر اساس مدت زمان		
	مدارک لازم برای انجام خدمت -----		
	قوانین و مقررات بالادستی اساسنامه شرکت فرودگاهها - قوانین بین المللی ایکائو - قانون توسعه پنجم - ماده ۶۳ قانون وصل برخی از خدمات دولتی		
	آمار تعداد خدمت گیرندگان ... خدمت گیرندگان در: <input checked="" type="checkbox"/> ماه <input type="checkbox"/> فصل <input type="checkbox"/> سال میانگین ماهانه پروازهای مسافری فرودگاه خرم آباد در سال ۱۳۹۶: برابر با ۱۰۷ سورتی پرواز می باشد.		
	متوسط مدت زمان آرایه خدمت: بر اساس زیرخدمت متفاوت است به طور مثال برای پروازهای داخلی ۲ ساعت قبل از پرواز ها - پرواز های خارجی ۳ ساعت قبل از پرواز		
	تواتر <input type="checkbox"/> یکبار برای همیشه ... بار در: <input type="checkbox"/> ماه <input checked="" type="checkbox"/> فصل <input type="checkbox"/> سال زیرساختهای فرودگاه با عقد قرارداد سالیانه در اختیار شرکتها قرار میگیرد ولی ارائه ۲۴ ساعته و به تعداد پرواز های پذیرش شده می باشد.		
	تعداد بار مراجعه حضوری -		
	هزینه آرایه خدمت (ریال) به خدمت گیرندگان مبلغ (مبالغ) بر اساس جدول تعرفه خدمات ماده ۶۳ و پارمترهای متغییر		
پرداخت بصورت الکترونیک <input type="checkbox"/>			
شماره حساب (های) بانکی <input type="checkbox"/>			
پرداخت بصورت الکترونیک <input type="checkbox"/>			
پرداخت بصورت الکترونیک <input type="checkbox"/>			
آدرس دقیق و مستقیم خدمت در وبگاه در صورت الکترونیکی بودن همه یا بخشی از آن			
۵- نحوه دسترسی خدمت	نام سامانه مربوط به خدمت در صورت الکترونیکی بودن همه یا بخشی از آن: LDCS		
	مراحل خدمت		
	نوع ارائه رسانه ارتباطی خدمت		



	احراز هویت		کد ملی - نام و نام خانوادگی			<input checked="" type="checkbox"/>	<input type="checkbox"/>	<input type="checkbox"/>
						<input type="checkbox"/>	<input type="checkbox"/>	<input type="checkbox"/>
						<input type="checkbox"/>	<input type="checkbox"/>	<input type="checkbox"/>
۸- ارتباط خدمت با سایر دستگاههای دیگر	نام دستگاه دیگر	نام سامانه های دستگاه دیگر	فیلدهای موردتبادل	مبلغ (در صورت پرداخت هزینه)	استعلام الکترونیکی		اگر استعلام غیرالکترونیکی است، استعلام توسط:	
					برخط: online	دستهای (Batch)	<input type="checkbox"/>	<input type="checkbox"/>
							<input type="checkbox"/> دستگاه	<input type="checkbox"/> مراجعه کننده
۹- عنوان فرایندهای خدمت	۱- دریافت اطلاعات مسافری در قالب PNL							
	۲- پردازش و پویش اطلاعات مسافری جهت آماده سازی شروع به کار کانتر پذیرش مسافر							
	۳-مراجعه مسافر به کانتر و دریافت کارت پرواز							
	۴- احراز هویت							
	۵- گیت خروج و ارائه کارت پرواز جهت سوارشدن به هواپیما							

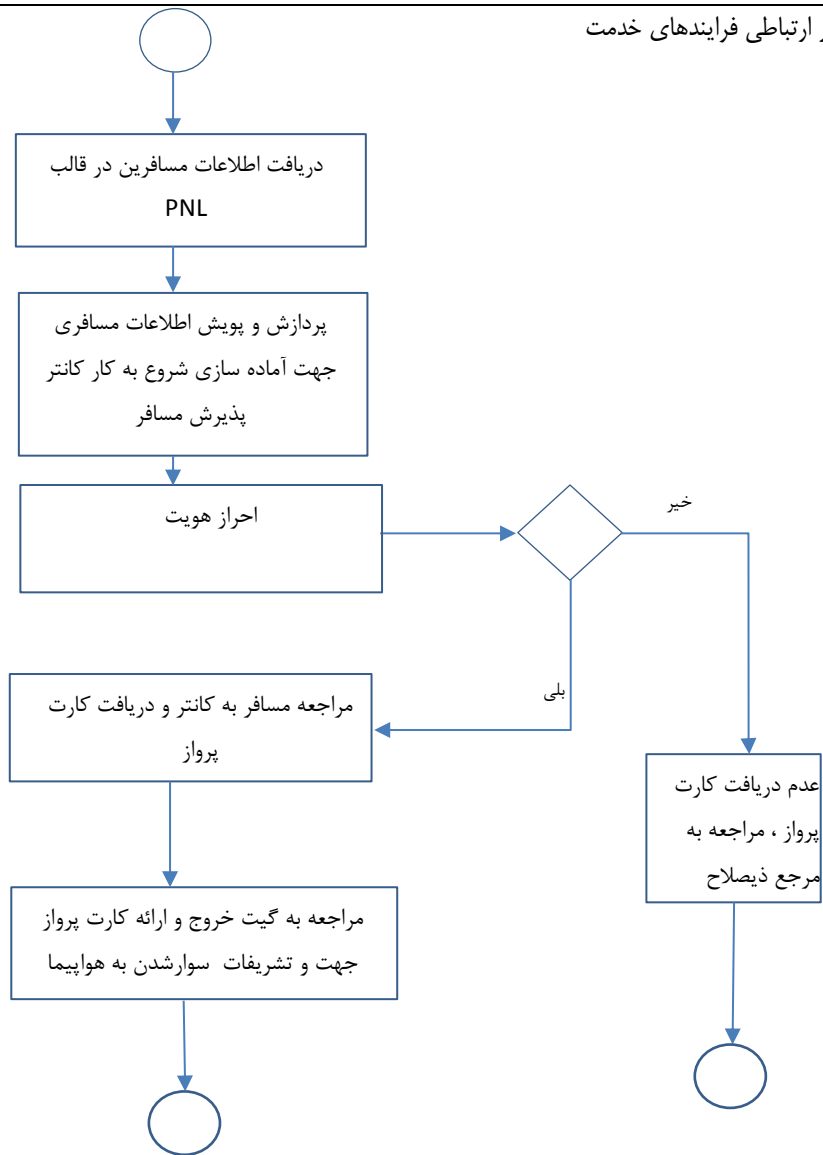

واحد مربوط: اداره کل مخابرات و فناوری اطلاعات هوانوردی	پست الکترونیک:	تلفن:	نام و نام خانوادگی تکمیل کننده فرم: علی رحمانی نیا - فریناز لوائی
--	----------------	-------	--